

M 2022 EMORIA

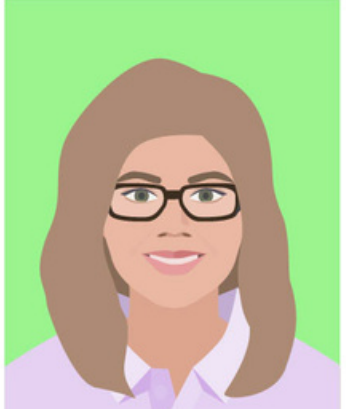



Índice

Presentación.

Organigrama.

Organización colegial.

Servicios a las personas colegiadas.

Formación.

Actos, convenios y campañas.

Memoria económica.



**COLEGIO PROFESIONAL
DE TRABAJO SOCIAL DE HUELVA**



presentación

En este documento se aglutina una síntesis del trabajo que ha realizado en el ejercicio 2022, donde la transparencia y la comunicación bidireccional con todas las personas que deseen conocer nuestra labor, especialmente las personas colegiadas, es un elemento transversal en toda nuestra labor como Colegio Profesional. Un elemento que nos **permite evaluarnos para mejorar** en la gestión.

Nuestras actuaciones, como Colegio Profesional, se han basado, y se seguirán basando, en nuestro Código Deontológico, y aunque hay **muchos aspectos en los que tenemos que mejorar**, tanto la Junta de Gobierno como el personal técnico del Colegio **seguimos poniendo todo el empeño** en mejorar para que os sintáis respaldadas y respaldados, y orgullosas y orgullosos de pertenecer al Colegio Profesional.

Que el **Colegio Profesional de Trabajo Social de Huelva sea el Colegio de todas y todos**, donde caminemos en el desarrollo y defensa de nuestra profesión, siempre con la mirada puesta en las personas, y que se constituya en un **lugar de encuentro y participación**, y que **todo lo que hagamos, lo hagamos juntas y juntos**.

Junta de Gobierno del Colegio Profesional de Trabajo Social de Huelva

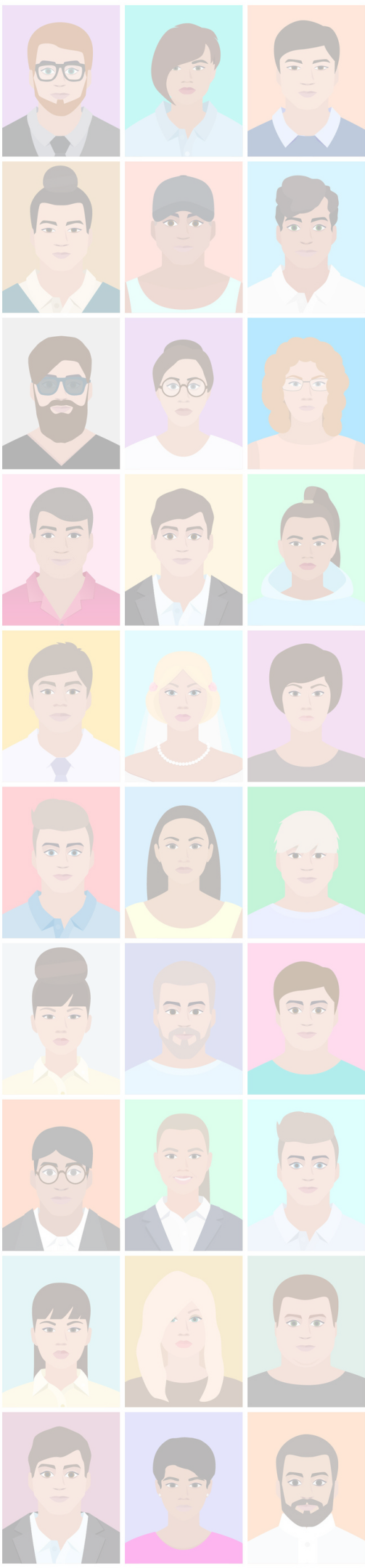

organigrama

Asamblea General

El órgano supremo del Colegio Profesional, tal y como se establece en los estatutos es la **Asamblea General**, donde participan con voz y voto todas las personas colegiadas.

El 5 de noviembre de 2020, la Asamblea General Ordinaria aprobó la composición de la nueva Junta de Gobierno del Colegio Profesional de Huelva resultante de las elecciones celebradas y quedó conformada por las siguientes personas:

Presidente: Julio Piedra Cristóbal.

Vicepresidenta: Josefa Jiménez Galán.

Secretario: Juan Jesús Rosa Martín.

Tesorera y Vocal de Mediación: María del Mar Ojeda Bendala.

Vocal de Formación y Salud: Carmelo Cumbreira Santana.

Vocal de Peritaje: María Luisa Mateos Fernández.

Vocal de Servicios Sociales y Dependencia: Rosario Martín Vázquez.

Con respecto al equipo técnico del Colegio Profesional está compuesto por:

- Área de Gerencia, Gestión y Administración.
- Área Técnica y Asuntos Profesionales.



organización colegial

La organización colegial se localiza en tres niveles: estatal, autonómico y provincial. En cada nivel se encuentra un órgano de la estructura colegial tal y como se configura en el territorio estatal. Estos órganos son:

- Consejo General de Trabajo Social.
- Consejo Andaluz de Trabajo Social.
- Colegio Profesional de Trabajo Social de Huelva

Desde la estructura nacional, el **Consejo General de Trabajo Social**, se han llevado a cabo las siguientes Asambleas:

- 12 de marzo de 2022. Asamblea General Ordinaria. Modalidad presencial y Online.
- 17 de diciembre de 2022. Asamblea General Ordinaria. Modalidad presencial y Online.

Con respecto al nivel autonómico, **Consejo Andaluz de Trabajo Social**, se ha realizado las siguientes Asambleas.

- 28 de abril de 2022. Asamblea Ordinaria. Modalidad Online.
- 28 de octubre de 2022. Asamblea Extraordinaria. Modalidad Online.

Y desde el nivel provincial, **Colegio Profesional de Trabajo Social de Huelva**, se han llevado a cabo las siguientes Juntas Directivas y Asambleas:

- 17 de febrero de 2021. Junta de Gobierno. Modalidad Online.
- 08 de julio de 2021. Junta de Gobierno. Modalidad Presencial.
- 22 de septiembre 2021. Asamblea General Ordinaria. Modalidad Online y Presencial.
- 22 de diciembre 2021. Junta Directiva. Modalidad Presencial.



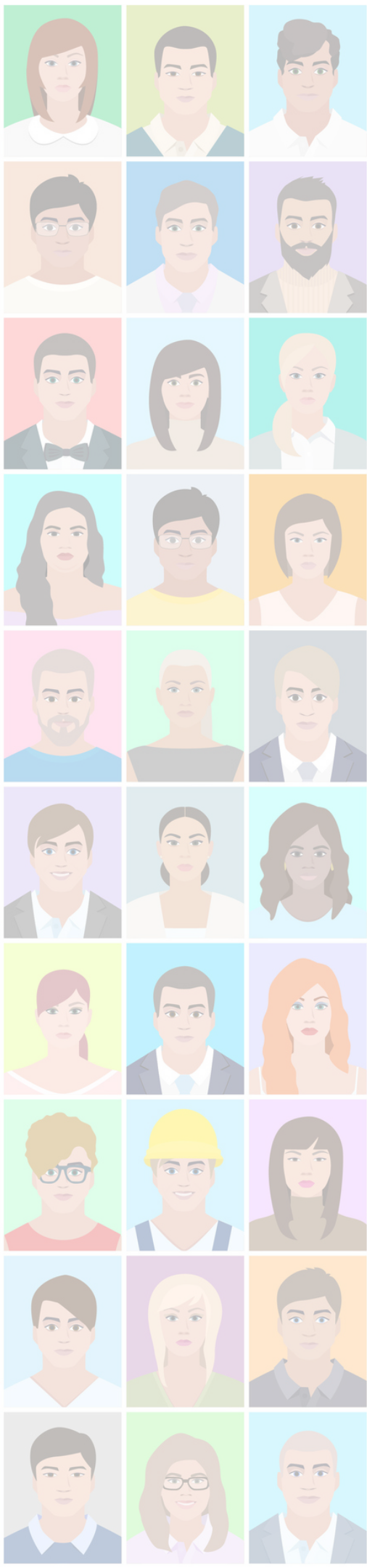



En este 2022 se ha continuado con la labor de las diferentes **Comisiones de Trabajo** existentes en el colegio donde participan activamente colegiadas y colegiados interesadas/os en la materia. Estas Comisiones de Trabajo son:

- Comisión de Servicios Sociales y Dependencia.
- Comisión de Salud.
- Comisión de Emergencias.
- Comisión de Igualdad.



servicios a las personas colegiadas

Desde el Colegio Profesional de Trabajo Social de Huelva se desarrollan una serie de servicios dirigidos a las personas colegiadas. Estos servicios son:

- Servicio de Gerencia, Gestión y Administración.
- Servicio de información y asesoramiento en cuestiones profesionales.
- Servicio de Orientación SocioLaboral.
- Servicio de Asesoría Jurídica.
- Seguro de Responsabilidad Civil.
- Servicio de préstamos de libros y documentación.
- Revistas TSDifusión.

Altas y bajas colegiales.

Este año 2022 se ha cerrado con un total de 629 personas colegiadas, de las cuales 10 son personas precolegiadas.

En la siguiente gráfica se detalla la evolución de la colegiación en este año.

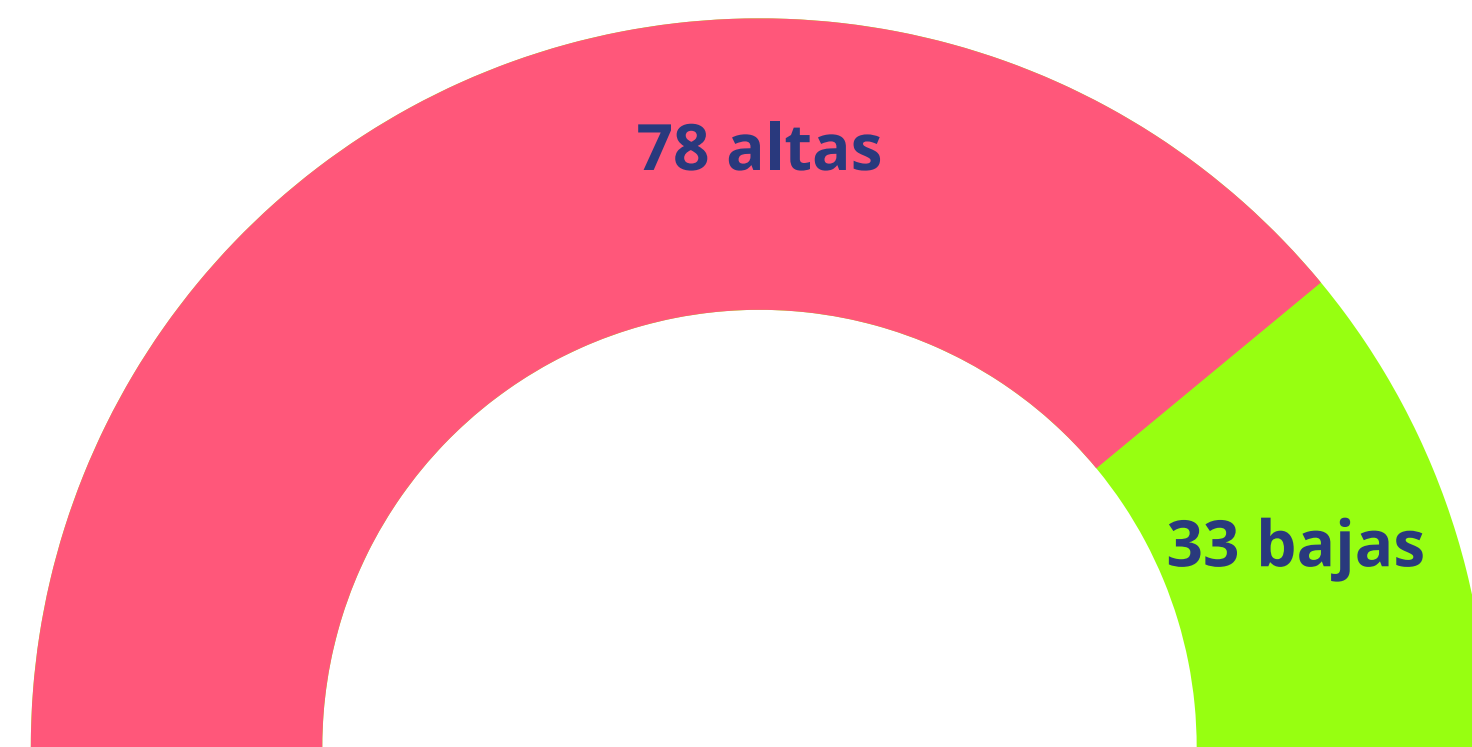

Gráfica 1: Altas y bajas colegiales en el ejercicio 2022.

Registro de correspondencia y emisión de certificados.

En la siguiente gráfica se detalla la evolución del registro de correspondencia y emisión de certificados.

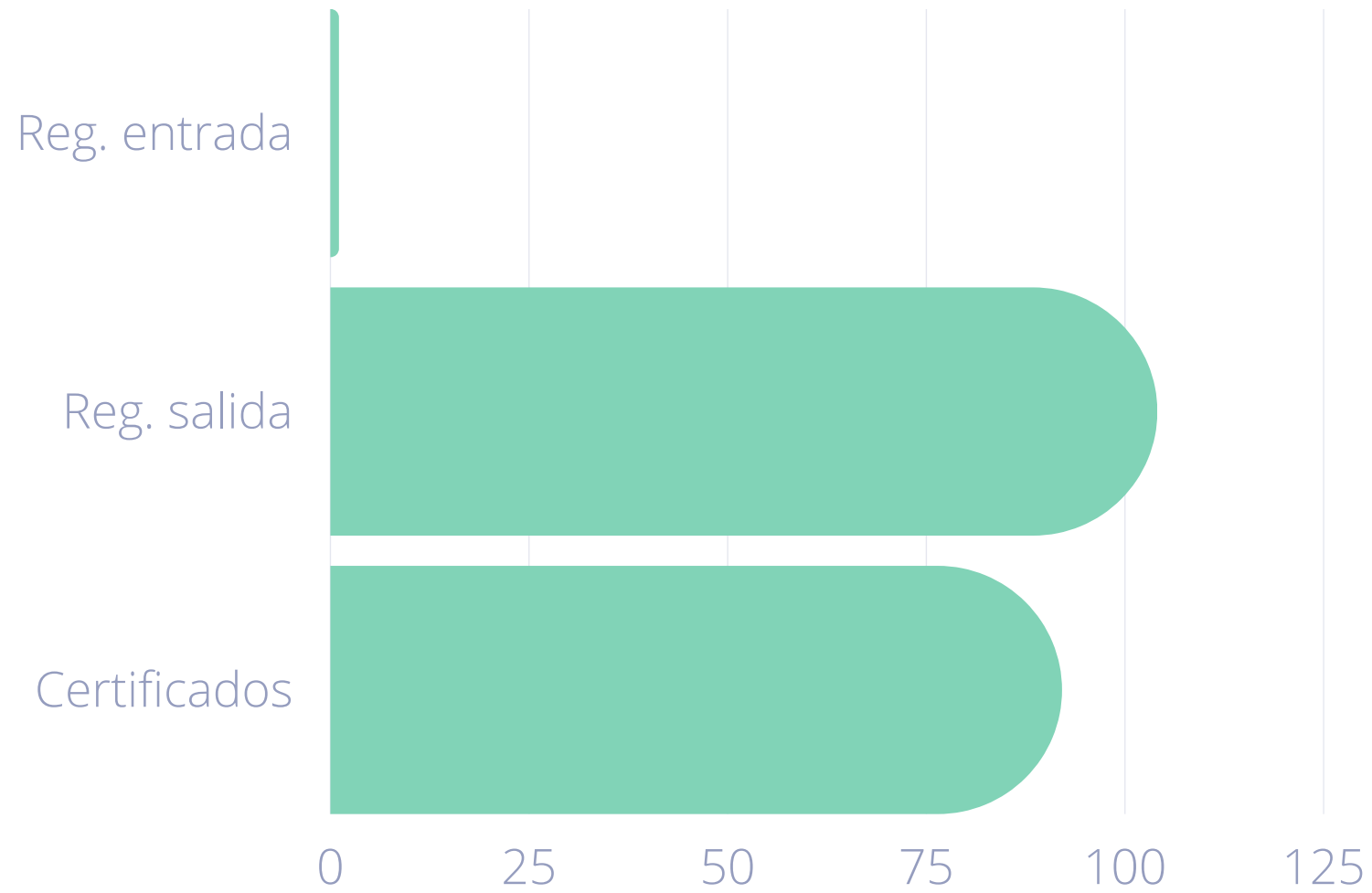
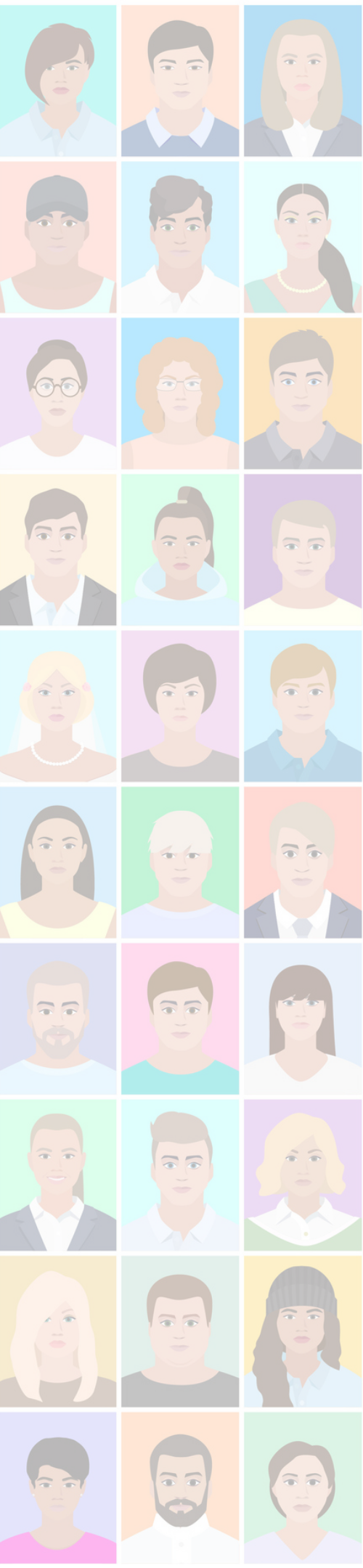

Gráfica 2: Registro de correspondencia y emisión de certificados en el ejercicio 2022.

Desde mediados de año pasado, los certificados de colegiación no se computan en los registros de salida, ya que se han generado a través de la Plataforma habilitada por el Consejo General, sin embargo a lo largo del 2022 se han generado una media de **350 certificados de colegiación**.

Lo mismo ocurre con los carnets colegiales digitales, a lo largo de este 2022, se han generado unos **150 carnets** digitales.

Servicio de Gerencia, Gestión y Administración.

Desde este servicio se desarrollan todas aquellas acciones relativas a la coordinación, desarrollo y gestión de las diferentes acciones que se desarrollan en el Colegio, así como las acciones de gestión y administración, que son fundamentales para el funcionamiento del propio Colegio Profesional y, por lo tanto, para las personas colegiadas.

A lo largo de este 2022 se han continuado con las Reuniones Intercolegiales que llevan a cabo el personal técnico de los 8 colegios andaluces, junto con el Consejo Andaluz, con el objetivo de compartir experiencias y buenas prácticas en la gestión colegial, así como en la organización del primer Encuentro Intercolegial Andaluz aprobado por el Consejo Andaluz. El pasado 2021 se mantuvieron un total de 6 reuniones y este 2022 se han celebrado tres:

- 9 Febrero de 2022.
- 16 Febrero de 2022.
- 2 Marzo de 2022.

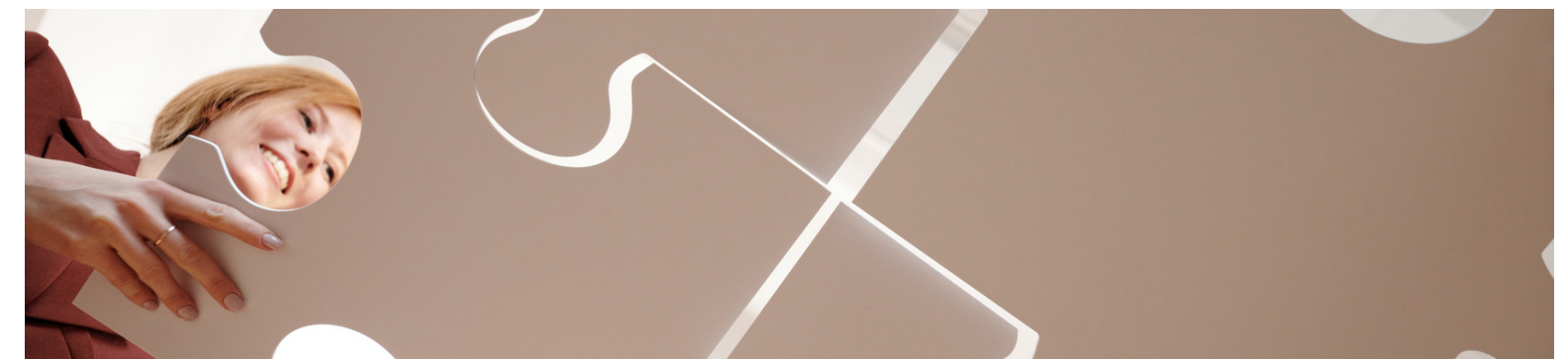

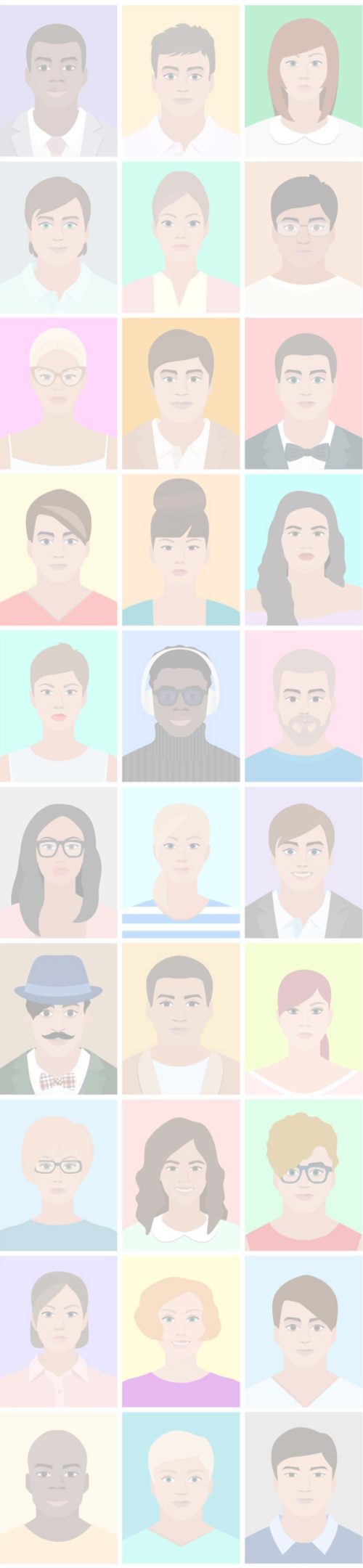

Listado de Peritas/os.

Como cada año, el Colegio Profesional de Trabajo Social de Huelva, ha elaborado y presentado en el Decanato de Justicia el Listado de Peritos Sociales, al igual que mantiene actualizado nuestro listado al servicio de la ciudadanía.

Servicio de Información y Asesoramiento en cuestiones profesionales.

Es sin duda el servicio más demandado por las personas colegiadas, constituyendo la puerta de entrada con el propio colegio. En él se atienden a diario una gran variedad de cuestiones que van desde la información sobre nuestras acciones formativas, informaciones profesionales sobre los distintos procesos selectivos, informaciones colegiales, hasta cuestiones deontológicas, siendo las vías de comunicación tanto presenciales, telefónicas o a través de correo electrónico.

A lo largo del año 2022 se han atendido aproximadamente unas **3500 llamadas telefónicas**, mientras que por vía email se ha dado respuesta a **más de 7000** correos electrónicos.



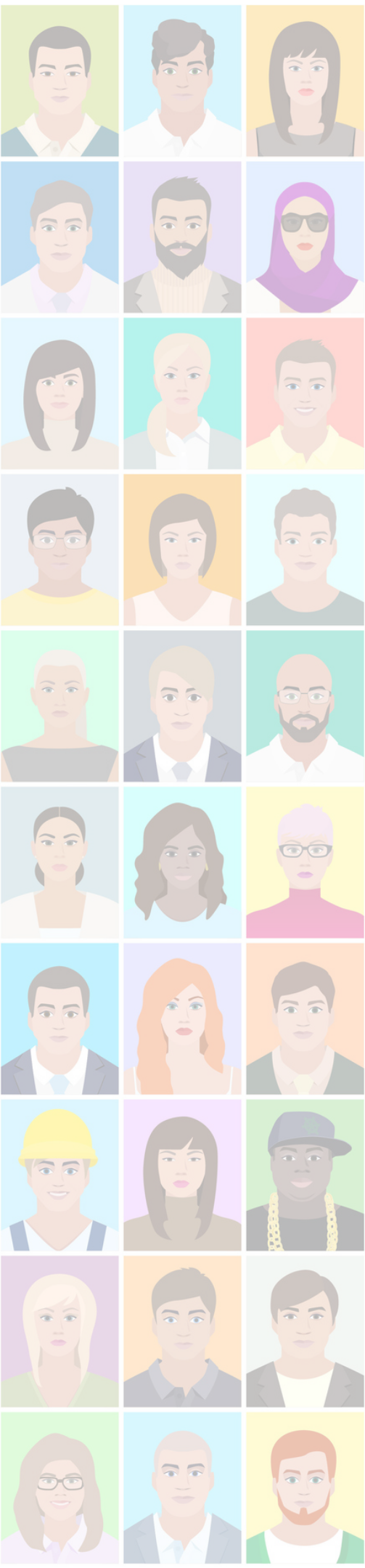

Servicio de Orientación Sociolaboral.

Con el objetivo de ayudar a las personas colegiadas en su búsqueda de empleo, desde 2017 el Colegio cuenta con el Servicio de Orientación. Desde entonces venimos atendiendo las demandas de nuestras colegiadas tanto en modalidad presencial como online.

El objetivo fundamental de este servicio es facilitar la búsqueda de empleo y semanalmente recogemos las distintas ofertas, tanto públicas como privadas que salen y también las acciones formativas que ofrecemos y las enviamos en nuestro Boletín Informativo. A lo largo de este 2022 se han atendido **19 citas presenciales** de orientación y se han enviado un total de **41 boletines**.

Servicio de Asesoría Jurídica.

La Asesoría Jurídica del Consejo General ofrece asesoramiento y orientación a todas las personas colegiadas en cualquier Colegio Profesional de Trabajo Social del territorio español, que lo precisen.

Este año 2022, afortunadamente no hemos tenido que hacer uso de este servicio, ya que las consultas han podido ser resueltas desde nuestro colegio.

Seguro de Responsabilidad Civil.

El Consejo General del Trabajo Social, como tomador del Seguro de Responsabilidad Civil para el conjunto de los Colegios, según acuerdo en Asamblea General Ordinaria, trabaja con la correduría de Seguros Brokers' 88, a través de la compañía Zúrich.

A fecha de 31 de diciembre de 2022, el Colegio dispone de un total de **39 personas** acogidas a este seguro.



COLEGIO PROFESIONAL
DE TRABAJO SOCIAL DE HUELVA



Servicio de Préstamos de Libros y Documentación.

El catálogo de biblioteca está formado por un total de **1306** ejemplares, entre ellos los temarios de oposiciones tanto del SAS, Junta de Andalucía y Diputación Provincial.

En este periodo se han prestado un total de **64 publicaciones**, siendo lo libros más prestado son los de contenidos de temarios de oposiciones.

Este 2022 se han adquirido un total de **36 libros** nuevos.

Revista TSDifusión.

Con el cambio introducido en 2019 en el formato de la revista, formato digital, y la incorporación de nuevas herramientas de trabajo, como Google Drive y Trello, la revista ha contado con un total de **24 artículos**, con contenidos de diversa índole.

De entre las personas que han enviado artículos, **5 pertenecen al Colegio de Huelva.**

El Consejo de redacción se ha **reunido** este 2022 un total de **11 veces**.

TSDIFUSION

PUBLICACIÓN DE LOS COLEGIOS PROFESIONALES DE TRABAJO SOCIAL
DE CÁDIZ, CÓRDOBA, HUELVA Y MÁLAGA

ISSN 2341-0345

TSD

formación

En esta sección dividiremos los contenidos en dos apartados. Por un lado, detallaremos los cursos de formación ofertados, con independencia que se hayan impartido como que no haya alcanzado el mínimo de alumnado para realizarse, y por otro, los seminarios y/o webinar.

Cursos de formación.

- Trabajo Social Sanitario en el ámbito hospitalario, atención primaria, salud mental, urgencias y emergencia. (10 Enero al 01 Marzo). 120 horas
- Trabajo Social y Sénior Cohousing. (24 Enero al 10 Marzo) 100 horas.
- El diagnóstico Social. (7 Febrero al 14 Marzo). 45 horas.
- Especialista en atención integral a personas mayores. (21 febrero al 30 junio). 320 horas.
- La visita a domicilio en Trabajo Social. (7 marzo a 13 mayo). 100 horas.
- Notificación y valoración de las situaciones de riesgo, desprotección y desamparo de la infancia y adolescencia en Andalucía. (SIMIA Y VALÓRAME). (15 marzo al 12 abril). 40 horas.
- Mediación Sanitaria: La importancia del Trabajo Social Sanitario. (22 marzo al 17 mayo). 70 horas.

320 horas
Especialistas en atención integral a PERSONAS MAYORES
del 21 de febrero al 30 de junio **2022**
IMPARTE: Rosa Gómez Trenado Trabajadora Social
+info: www.trabajosocialhuelva.es
+34 959 253 511 +34 673 929 286

ACCIÓN FORMATIVA: 45 HORAS
EL DIAGNÓSTICO SOCIAL 2022
del 7 de febrero al 14 de marzo
IMPARTE: Rosa Gómez Trenado Trabajadora Social
+info: www.trabajosocialhuelva.es

- Niños, niñas y adolescentes no acompañados dentro del Derecho de Extranjería. (4 Abril al 8 Mayo). 60 horas.
- El Peritaje Social. (27 abril al 31 julio). 250 horas.
- Orientación Laboral. (09 Mayo al 6 Junio). 70 horas.
- Intervención Social con familias afectadas por trastorno mental grave. (26 mayo al 21 julio). 100 horas.
- Escala de Valoración: Instrumento clave para el desempeño profesional en Trabajo Social. Generalista y Sanitario. (15 junio al 15 julio). 70 horas.
- El sistema de Seguridad Social en España: Prestaciones y características. (21 junio al 15 septiembre). 60 horas.



- Gestión de proyectos sociales desde el enfoque del marco lógico. (6 septiembre al 11 octubre) 50 horas.
- Ejercicio libre de Trabajo Social en el ámbito sociosanitario privado. (15 septiembre al 15 noviembre). 100 horas.
- Cuerpo, emoción y mente de intervención social. Una aproximación a la supervisión gestáltica. (28 septiembre al 23 noviembre). 40 horas.
- Presentación de resultados en Salud en Congresos científicos. El poster como herramienta de comunicación. (22 septiembre al 31 octubre). 30 horas.
- La atención a las personas con discapacidad, recursos económicos y sociales. (4 Octubre al 4 diciembre). 90 horas.
- Intervención Social en zonas desfavorecidas. (20 octubre al 20 diciembre). 90 horas.
- Trabajo Social y atención integral centrada en la persona. (2 noviembre al 2 diciembre). 90 horas.
- Como hacer un diagnóstico social. (7 noviembre al 5 febrero). 150 horas.
- Financiación Europea, una oportunidad para entidades del 3º sector. (14 noviembre al 12 diciembre). 40 horas.

- Gestión de conflicto en el ámbito de la Comunidad: Mediación Vecinal. (14 diciembre al 15 febrero). 120 horas.
- Violencia de Género: Actuación en el ámbito sociosanitario andaluz. (1 diciembre al 2 febrero) 120 horas.

A lo largo de este año, con nuestra oferta formativa hemos dado cobertura a **385** personas.

100 horas
2022

Ejercicio libre del Trabajo Social en el ámbito sociosanitario privado.

IMPORTE: VICTORIA ABADÍA CALPENA

Del 15 de Septiembre al 15 de Noviembre

online

+ info: www.trabajosocialhuelva.es
+34 959 253 511 +34 673 929 286

Gestión de proyectos sociales
Desde el enfoque del marco lógico

50 horas

IMPORTE: CRISTINA GARCÍA
ELENA FERNÁNDEZ

Del 6 de Septiembre al 11 de Octubre

online

2022

+ info: www.trabajosocialhuelva.es
+34 959 253 511 +34 673 929 286

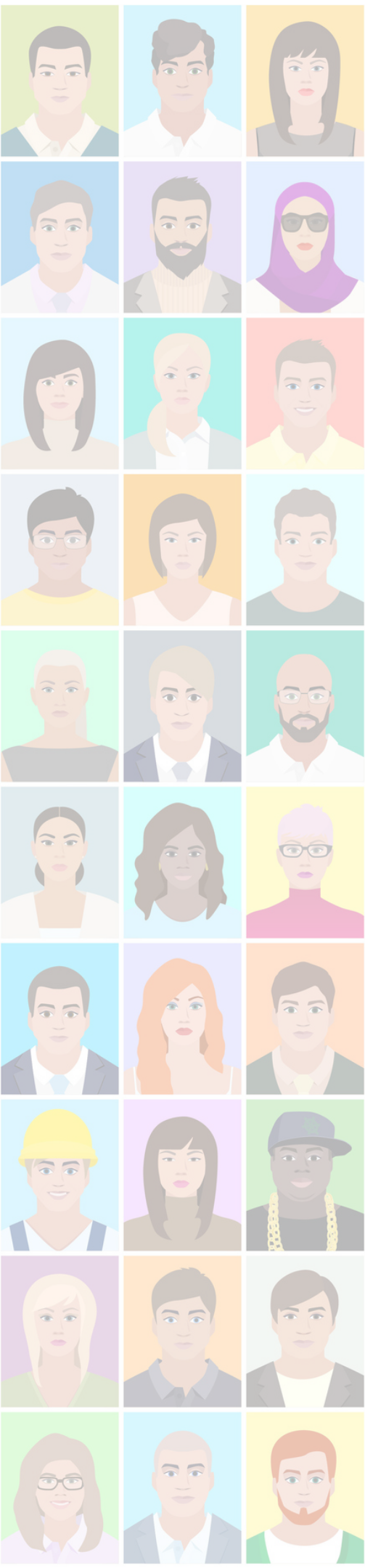

Seminarios - Webinar - Jornadas - Otras formaciones.

- Webinar “Que es el Trabajo Social Clínico y su situación actual en España”, con Dr. Jonathan Regalado. 03/03/2022.
- Jornada Formativa Presencial “Análisis de Novedades normativas del IMV y ayuda de protección a la Infancia”. 16 marzo en el Salón de Grados de la Facultad. Impartido por el INSS.
- Formación a profesionales sobre delitos de odio contra las personas extranjeras. 16 y 17 de marzo. Aula formación del Colegio. (10 horas). Impartido por Huelva Acoge
- Webinar “Protección Internacional. Conceptos, Claves y Fases del Proceso de Acogida” 24 marzo. Ponente Francisco Villa León, ACCEM
- Jornada Formativa “Aproximación a la Reforma de la Legislación Civil y procesal para el apoyo a las personas con discapacidad en el ejercicio de su capacidad jurídica”. 17 mayo. Salón actos Gota de Leche. Impartido Gabinete Jurídico Fundación TAU.
- Sesión Formativa online “Buenas prácticas para la aplicación de la perspectiva de género en atención a la salud” 16 junio. Ana M^a González Maza. Federación Mujeres Progresistas.



- Webinar “Cuerpo, emoción y mente de la intervención social: una aproximación a la supervisión gestáltica” 21/09/22 AFRA
- Mesa Redonda “Atención Residencial en Salud Mental: Debate y Reflexión” 17 octubre. Salón Actos Gota de Leche. DOMUS VI y FAISEM
- Webinar “Trabajo Social y VEC” 25 octubre. Juan Jesús Rosa.

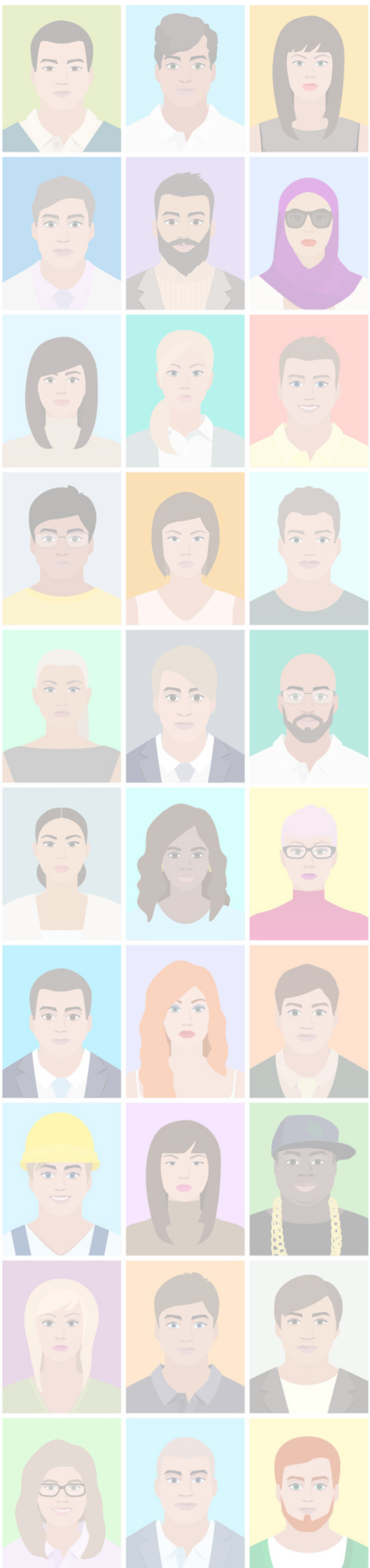

- Curso online Intervención Social con personas mayores ante el reto de vivir mejor en casa. Análisis, reflexiones y líneas de actuación. (55 horas). 2, 10, 16, 23 y 30 de noviembre. 55 horas. Colegio Oficial de Trabajo Social de Castilla-La Mancha.
- Curso básico formación en materia de extranjería. 9 noviembre. Aula Formación Colegio. Nayala Sánchez y Raquel Muiño, FECONS.
- Mesa Redonda “Ciudades Inclusiva. Accesibilidad universal” 29 noviembre Gota de leche.

En todas estas actividades, han participado un total de **400** personas.



actos, convenios y campañas

- Conmemoración del 8M, Día Internacional de la Mujer.
- Campaña audiovisual para conmemorar el Día Mundial del Trabajo Social 2022, e iluminación de los lugares más emblemáticos e importantes de nuestra capital. En este año, la colegiada homenajeada por el Consejo General como la más veterana de nuestro colegio ha sido la compañera **Lourdes Yrezabal García de la Torre**.
- Reunión con partidos políticos para trasladar las necesidades e inquietudes de nuestros profesionales y presentar el documento elaborado por el Consejo Andaluz con las propuestas políticas para las elecciones al Parlamento Andaluz.
- Un año más dentro de nuestro convenio con la Facultad de Trabajo social de la UHU, hemos acogido a la alumna Miriam Cordero Caro en sus prácticas universitarias.
- También este año el Colegio firmo convenio de prácticas para acoger alumnado del Grado Medio de Gestión Administrativa, en esta ocasión contamos con la alumna Fátima Sevillano Tovar.
- Conmemoración del 28 Junio, Día Internacional del Orgullo LGTBI.
- Participación en el Acto de Graduación de la promoción de Trabajo Social 2022.



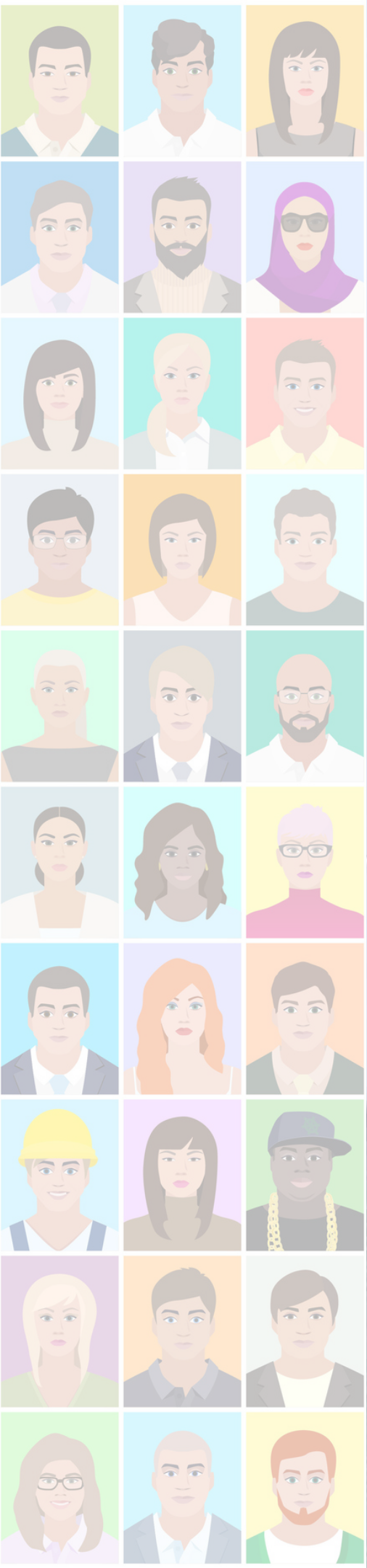

COLEGIO PROFESIONAL
DE TRABAJO SOCIAL
HUELVA

www

+34 959

+34 673

huelva@

Avda. C

JUSTICIA SOCIAL
LIBERTAD
EDUCACIÓN
VIVIENDA
salud
MIGRACIONES
MEDIACIÓN
ALDAD MAY
INVEST
Diversidad
Derechos Humanos
MULTICULTURAL
IÓN SOCIAL PRE



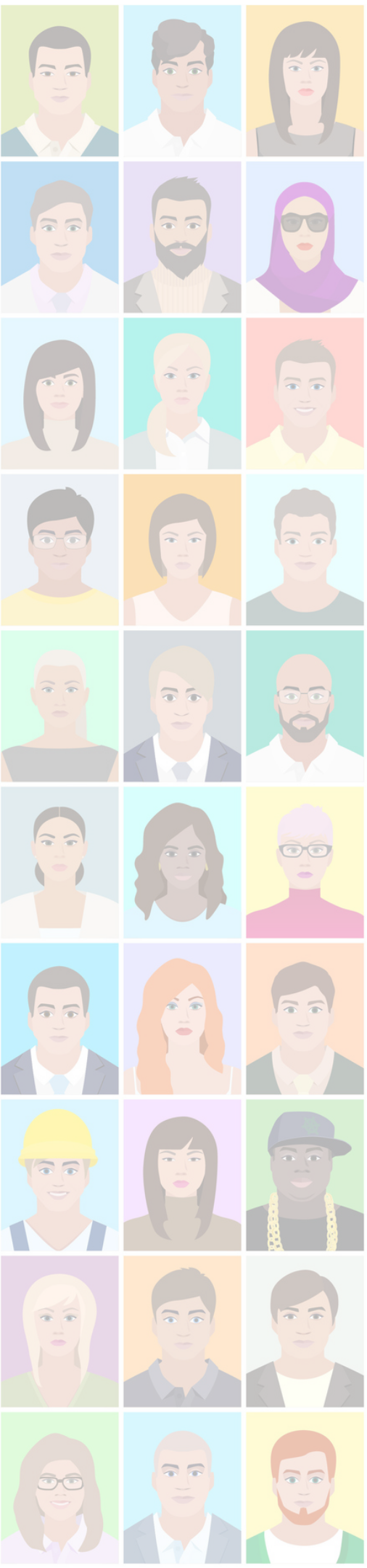

Día internacional del
**ORGULLO
LGTBIQ+**



28 JUNIO
El amor es sólo eso... amor

COLEGIO PROFESIONAL
DE TRABAJO SOCIAL DE HUELVA

- Conmemoración del 3 de Octubre como Día Internacional del Trabajo Social Sanitario.
- Conmemoración y actividades del 10 Octubre, como Día Mundial de la Salud Mental.
- Conmemoración 25 N, Día Internacional de la Eliminación de la violencia contra la mujer.
- Reunión con la Presidenta de la Diputación Provincial de Huelva.
- El colegio dentro del convenio de colaboración que mantiene con la Fundación TAU, vuelve un año más a organizar con esta entidad, las II Jornadas de la Discapacidad en Huelva, en la que ha participado en todos los actos llevado a cabo entre el 28 y el 30 de noviembre, entre ellos el I Certamen de Relatos Cortos sobre la Discapacidad.



40 aniversario.

El pasado 12 Diciembre de 2022, el Colegio Profesional de Trabajo Social de Huelva, celebraba el 40 aniversario de su creación y para tal motivo, se celebraba un Acto Institucional en el Salón de Actos de la Diputación Provincial de Huelva y donde se daba el pistoletazo de salida al programa de actividades que se van a llevar a cabo a lo largo del 2023.

Dicho acto contó con la presencia de las autoridades locales y autonómicas, Entidades Sociales de nuestra provincia, colegiadas y colegiados, así como con la Presidenta del Consejo General de Trabajo Social y la Presidenta del Consejo Andaluz de Trabajo Social, un acto entrañable donde se rindió homenaje a las Presidentas y Presidentes que han pasado por estos 40 años por nuestro Colegio y se proyectó un video conmemorativo para la ocasión.

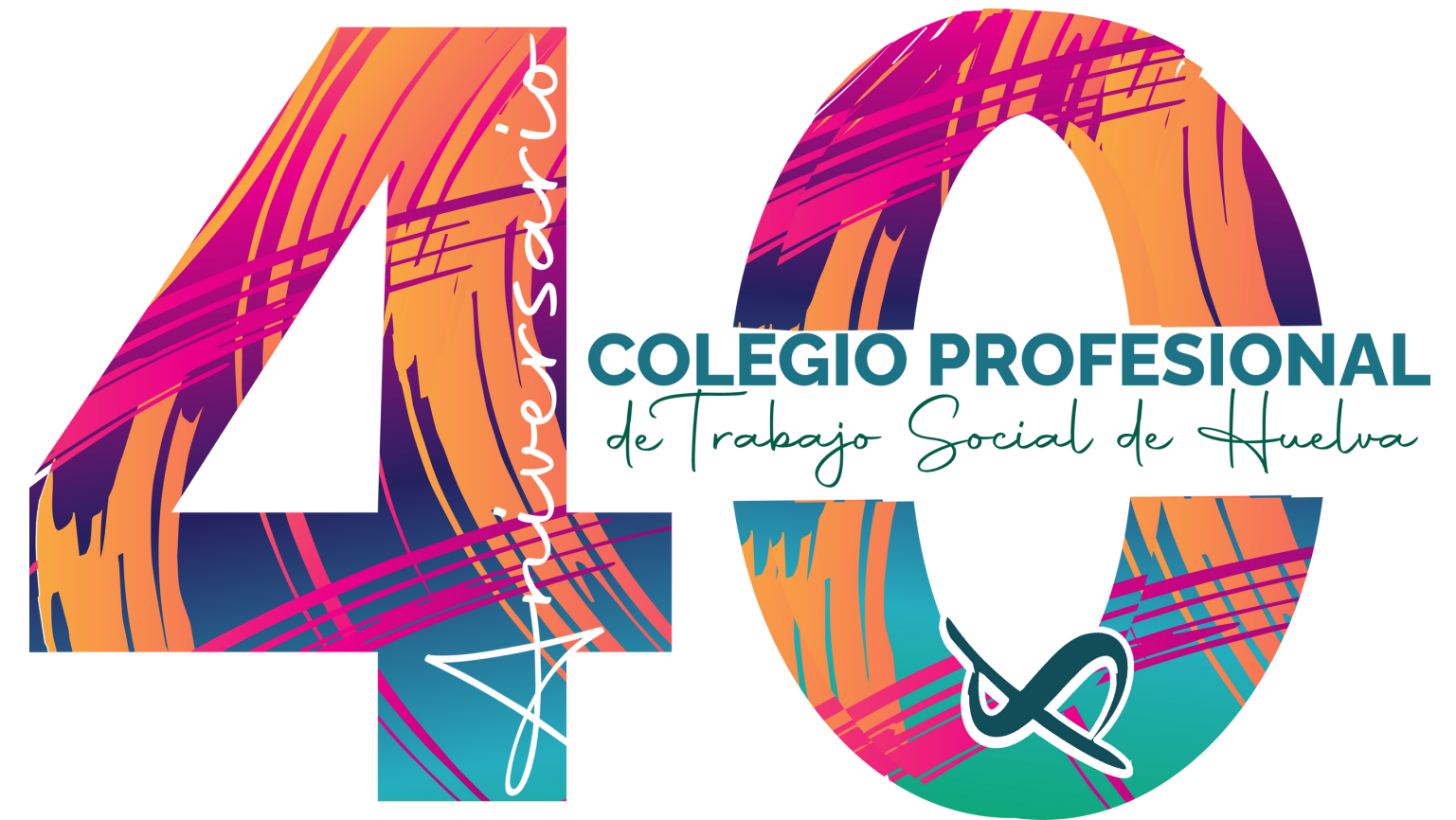



convenios de colaboración

Domus 



Academia
Británica

 **Plasticosur**



 **Sabadell**

brokers 
seguros profesionales

memoria económica

| BALANCE AÑO 2022 COLEGIO PROFESIONAL DE TRABAJO SOCIAL DE HUELVA | | | |
|--|-------------|--------------------------|--------------|
| GASTOS GENERALES | IMPORTE | INGRESOS COLEGIALES | IMPORTE |
| AGUA Y BASURAS INDUSTRIALES | 332,95 € | ALTAS COLEGIALES | 1.140,00 € |
| LUZ | 892,22 € | INGRESO CUOTAS DEVUELTAS | 1.443,00 € |
| TELEFONO | 1.237,38 € | REMESAS | 71.201,70 € |
| ALQUILER LOCAL | 4.664,08 € | INGRESOS FORMACIÓN | IMPORTE |
| EQUIPOS INFORMATICOS | 1.217,00 € | FORMACIÓN | 32.245,00 € |
| MOBILIARIO | 200,00 € | ACTIVIDADES Y JORNADAS | 300,00 € |
| PREVENCIÓN DE RIESGOS LABORALES | 268,18 € | OTROS INGRESOS | IMPORTE |
| FOTOCOPIADORA | 255,47 € | VENTAS TAZAS Y LIBROS | 93,00 € |
| GASTOS VARIOS | 1.139,40 € | TELEFONO | 3,62 € |
| MATERIAL DE OFICINA | 47,90 € | ABONO SEGURO | 300,00 € |
| PUBLICIDAD Y REDES SOCIALES | 2.255,68 € | TOTAL INGRESOS | 106.726,32 € |
| SEGURO COLEGIO | 213,96 € | | |
| WEB, MOODLE Y ZOOM | 629,08 € | | |
| ADQUISICION BIBLIOTECA | 332,14 € | | |
| REVISTA TS DIFUSION | 1.146,68 € | | |
| GASTOS COLEGIALES | IMPORTE | | |
| CONSEJO ANDALUZ | 2.480,40 € | | |
| CONSEJO GENERAL | 9.375,64 € | | |
| GASTOS FORMACIÓN | IMPORTE | | |
| CURSO DE FORMACION | 22.985,35 € | | |
| ACTIVIDADES Y JORNADAS VARIAS | 870,02 € | | |
| GASTOS SALARIALES | IMPORTE | | |
| GESTORIA | 888,00 € | | |
| HACIENDA | 4.556,56 € | | |
| SEGUROS SOCIALES | 10.556,81 € | | |
| SUELDO GERENTE | 13.557,72 € | | |
| SUELDO TRABAJADORA SOCIAL | 11.525,88 € | | |
| SUELDO AUX. ADMINISTRATIVO | 150,00 € | | |
| SUELDO TRABAJADORA SOCIAL SUST. | 216,10 € | | |
| GASTOS IMPAGOS CUOTAS | IMPORTE | | |
| IMPAGOS CUOTAS COLEGIALES | 1.875,00 € | | |
| COMISIONES BANCARIAS | 67,40 € | | |
| IMPUESTOS COMISIONES | 9,11 € | | |
| GASTOS 40 ANIVERSARIO | IMPORTE | TOTAL INGRESOS | 106.726,32 € |
| GASTOS 40 ANIVERSARIO | 2.157,45 € | TOTAL GASTOS | 96.103,56 € |
| TOTAL GASTOS | 96.103,56 € | SALDO 2022 | 10.622,76 € |

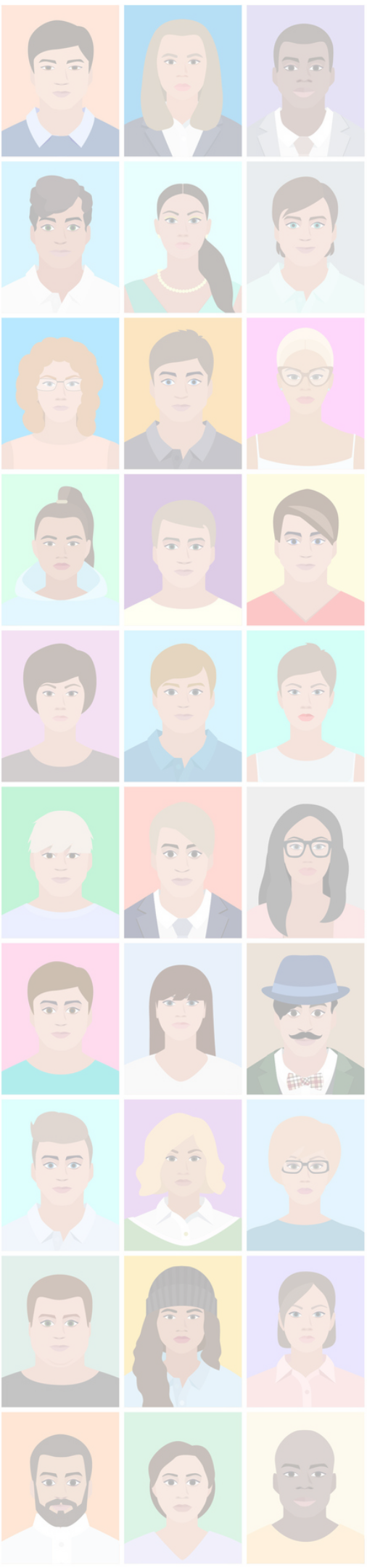

**COLEGIO PROFESIONAL
DE TRABAJO SOCIAL DE HUELVA**